T'es élève de 5e...

Tu t'intéresses à ce qui se passe autour de toi...

T'as envie de t'impliquer et faire bouger les choses...

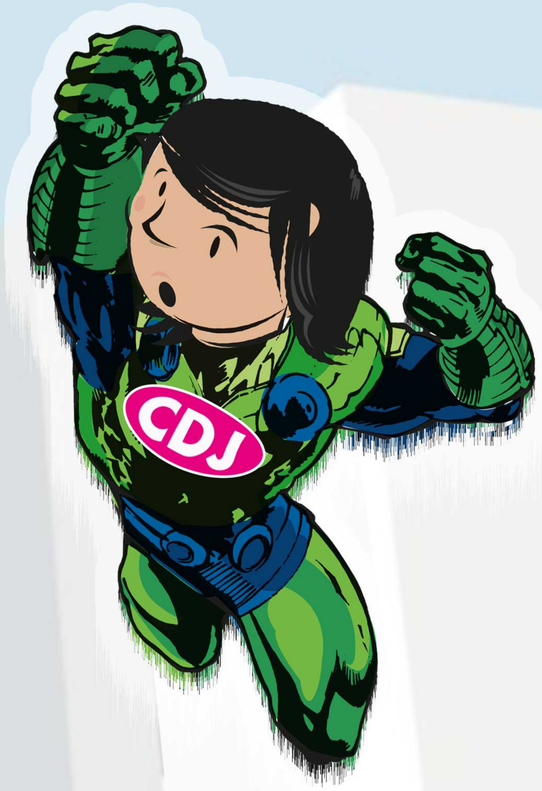

... alors présente-toi aux prochaines élections du CDJ !

Connecte-toi vite pour plus d'informations et pour télécharger le dossier de candidature sur internet :

https://tarn.mon-ent-occitanie.fr/conseil-departemental-jeunes/elections-cdj/

CDJ JEUNES

TARN C D JEUNES